મિરેકલ ડોટ નેટ ફ્રેમવર્ક ઓટો ઇન્સ્ટોલર

❖ આપણે જાણીએ છીએ કે મિરેકલ ૯.0 ઇન્સ્ટોલ કરવા માટે ડોટ નેટ ફ્રેમ વર્ક ૪.0 કે તેનાથી ઉપરનું વર્ઝન હોવું ફરજીયાત છે પરંતુ ઘણી વખત મિરેકલ ઇન્સ્ટોલ કરતા સમયે ડોટ નેટ વર્ઝન ૪.0 ન હોવાના કારણે મિરેકલ ઇન્સ્ટોલ કરતા સમયે નીચે મુજબ નો મેસેજ જોવા મળે છે.

❖ આ મેસેજ ન આવે તે માટે આપણે “ડોટ નેટ ફ્રેમવર્ક ૪.0” કે તેથી ઉપરનું વર્ઝન ઇન્સ્ટોલ કરતા હોઈએ છીએ.

❖ ઘણી વાર એવું બને છે કે ડોટ નેટ ઇન્સ્ટોલ કરવામાં અમુક પ્રોબ્લેમ્સ આવતા હોય છે જેને સરળતાથી નિવારી શકતા નથી.

❖ આ પ્રોબ્લેમ્સ ને સરળતાથી નિવારવા માટે મિરેકલ દ્વારા એક નવું ટૂલ આપવામાં આવેલ છે જે ડોટ નેટ ને લગતા બધાજ પ્રોબ્લેમ્સ ને પોતાની રીતે સોલ્વ કરી અને સફળતા પૂર્વક તેને ઇન્સ્ટોલ પણ કરી આપશે.

❖ આ ટૂલ ૩ તબક્કામાં કામ કરશે

1. સિસ્ટમને ડાયોગ્નોસીસ મોડ માં ચેક કરશે
2. ત્યારબાદ ડોટ નેટ ફ્રેમ વર્ક ને ઈન્ટરનેટ પરથી ડાઉનલોડ કરશે
3. અને ત્યારબાદ ડોટ નેટ ફ્રેમ વર્ક ને ઇન્સ્ટોલ કરશે

(ખાસ નોંધ: આ પ્રોસેસ શરુ કરતા પહેલા ઈન્ટરનેટ કનેક્ટ હોવું ફરજીયાત છે અન્યથા ડોટ નેટ ઇન્સ્ટોલ થશે નહિ)

❖ આ ટુલ નો ઉપયોગ કરવા માટે આપણે નીચે મુજબ ના સ્ટેપ્સ ફોલો કરશું:

➢ તમને ઈ-મેઈલ દ્વારા મળેલ MiracleDotNet.exe પર રાઈટ ક્લિક કરો.

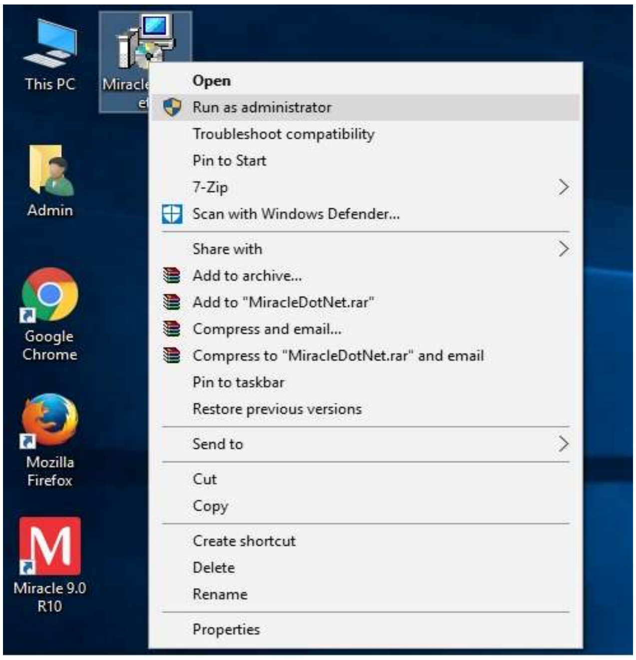

➢ રાઈટ ક્લિક કરતા જ સ્ક્રીન-શોટ મા દર્શાવ્યા અનુસાર મેનુ ખુલશે જેમા "Run as administrator" પર ક્લિક કરવાનું રહેશે.

➢ ત્યારબાદ નીચે દર્શાવ્યા અનુસાર સ્ક્રીન પર એક મેસેજ આવશે તેમા 'YES' પર ક્લિક કરવાનુ રહેશે.

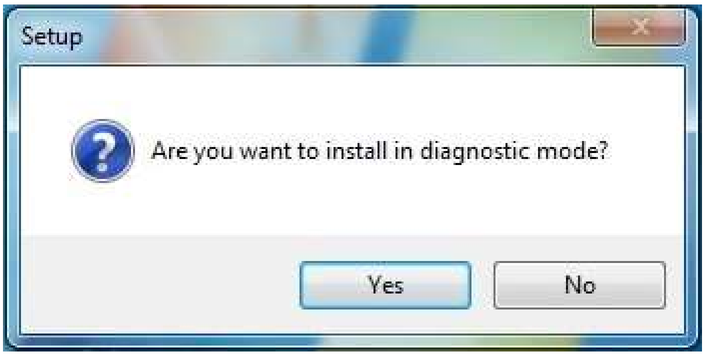

- ➢ ‘YES’ ક્લિક કરતા નીચે દર્શાવ્યા અનુસાર એક પ્રોસેસ ચાલુ થશે

(ખાસ નોંધ કે આ પ્રોસેસ એક સાથે પૂરી થવા દેવી)

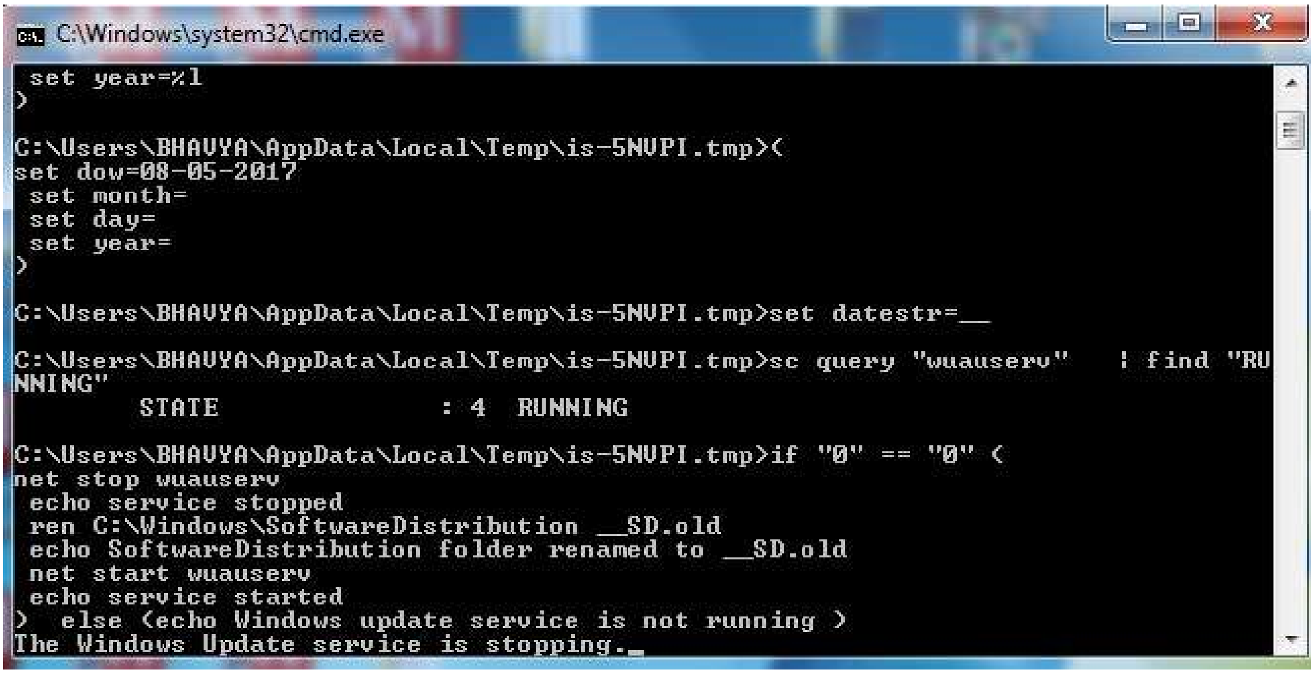

- ➢ પ્રોસેસ પૂરી થતા “Press Any Key to Continue…” મેસેજ જોવા મળશે

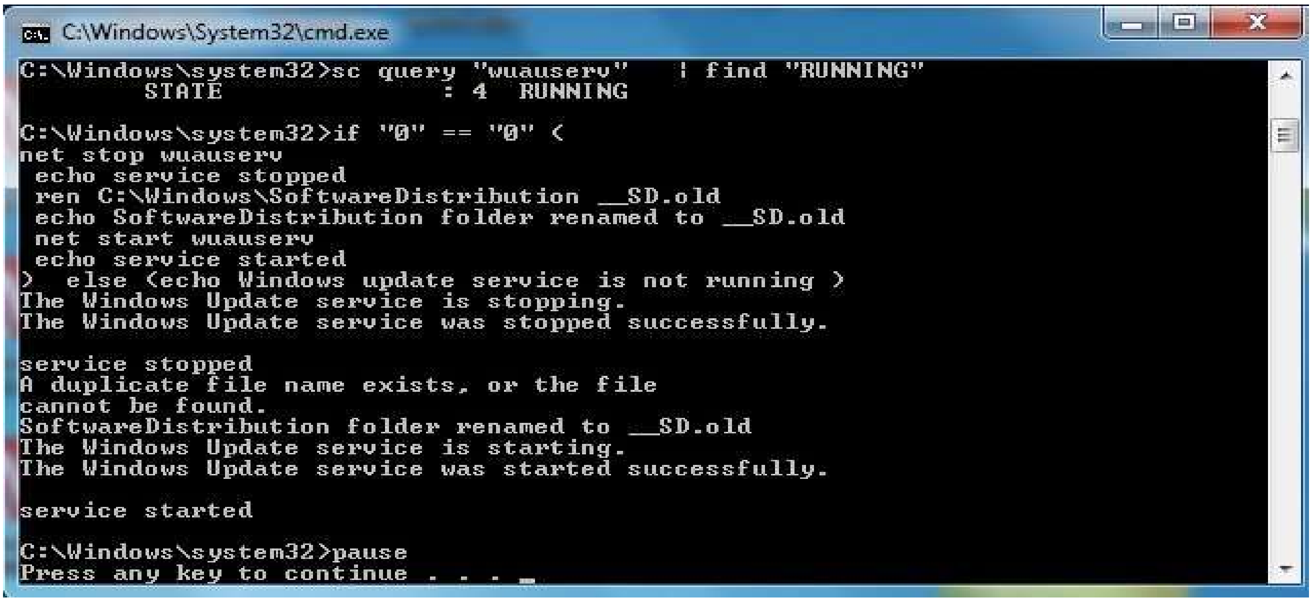

- ➢ આગળ વધવા માટે કી-બોર્ડ ની કોઈ પણ કી પ્રેસ કરો

➤ કોઈ પણ કી પ્રેસ કરતા જ નીચેના સ્ક્રીન-શોટ મુજબ "મિરેકલ ડોટ નેટ" સેટઅપ રન થશે જેમા ઇન્સ્ટોલ બટન પર ક્લિક કરવાનું રહેશે.

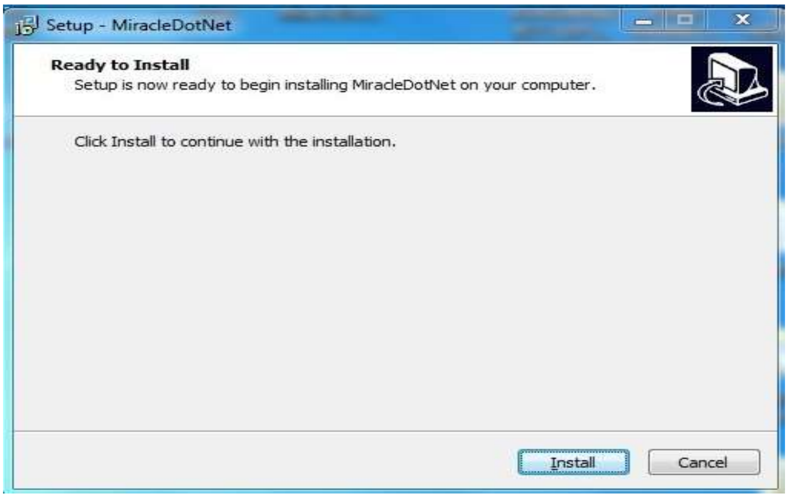

➤ ઇન્સ્ટોલ પર ક્લિક કર્યા બાદ નીચે દર્શાવેલ સ્ક્રીનશોટ મુજબ ડોટ નેટ ફ્રેમવર્ક ડાઉનલોડ અને ઇન્સ્ટોલ કરવા માટે પૂછશે. જેમા 'YES' પર ક્લિક કરતા ડાઉનલોડ પ્રોસેસ સ્ટાર્ટ થઇ જશે.

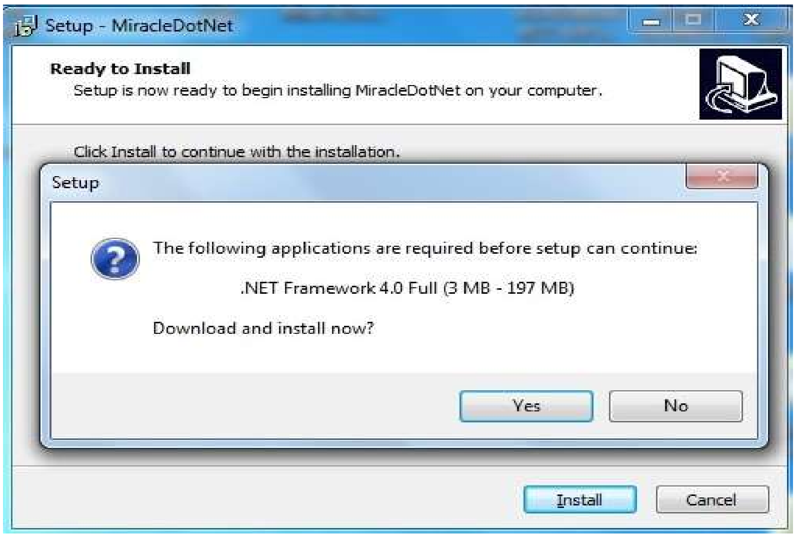

➤ નીચેના સ્ક્રિન-શોટમા દેખાડયું છે તે મુજબ સૌપ્રથમ ડોટ નેટ ફ્રેમવર્ક ડાઉનલોડ થશે.

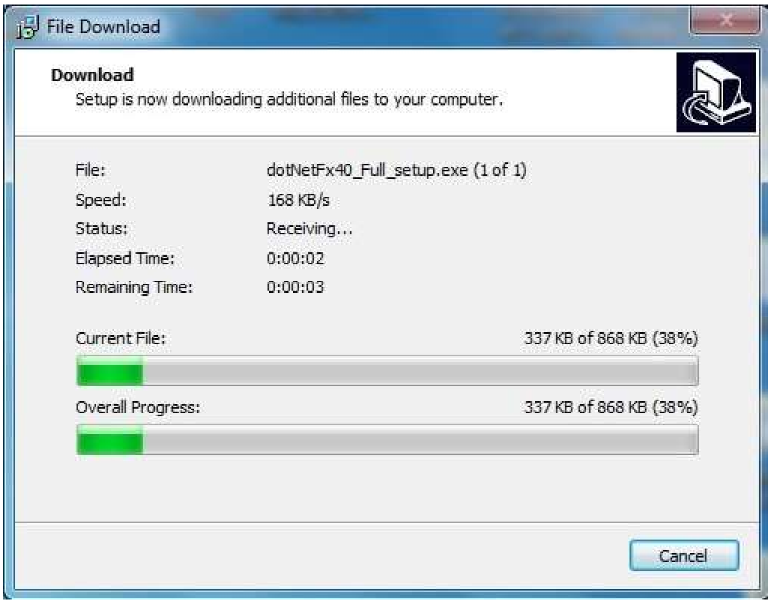

➢ ડાઉનલોડ થઇ ગયા બાદ ઇન્સ્ટોલેશન પ્રોસેસ સ્ટાર્ટ થશે જેનો સ્ક્રિન-શોટ નીચે દર્શાવેલ છે.

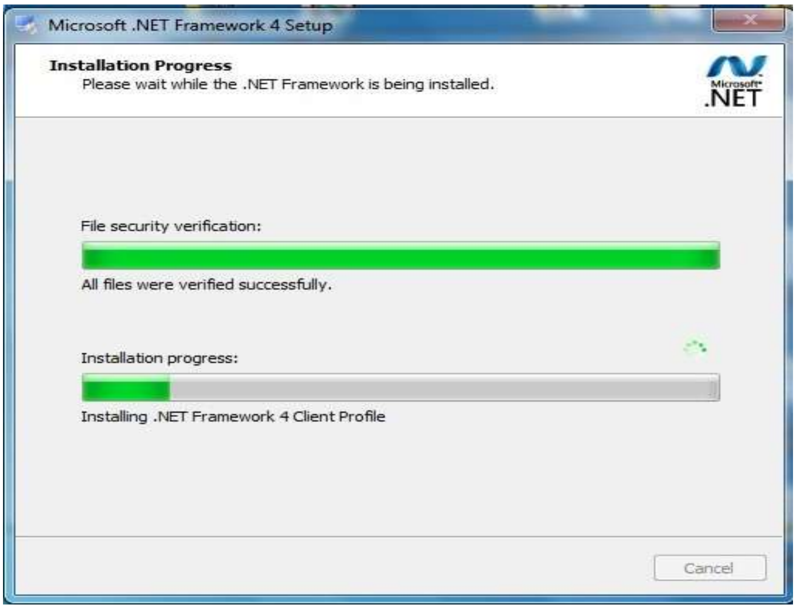

➢ ઇન્સ્ટોલેશન પ્રોસેસ આપોઆપ પૂરી થઈ જશે. ત્યારબાદ કમ્પ્યુટરને રી-સ્ટાર્ટ કરવાનું રહેશે.

➢ હવે આપણે જોઈ શકશું કે કંટ્રોલ પેનલમા પ્રોગ્રામ્સ પર ક્લિક કરતા ઇન્સ્ટોલ્ડ પ્રોગ્રામ્સ નું લિસ્ટ ઓપન થશે જેમાં ડોટ નેટ ફ્રેમ વર્ક પણ ઇન્સ્ટોલ્ડ છે એ જોવા મળશે.

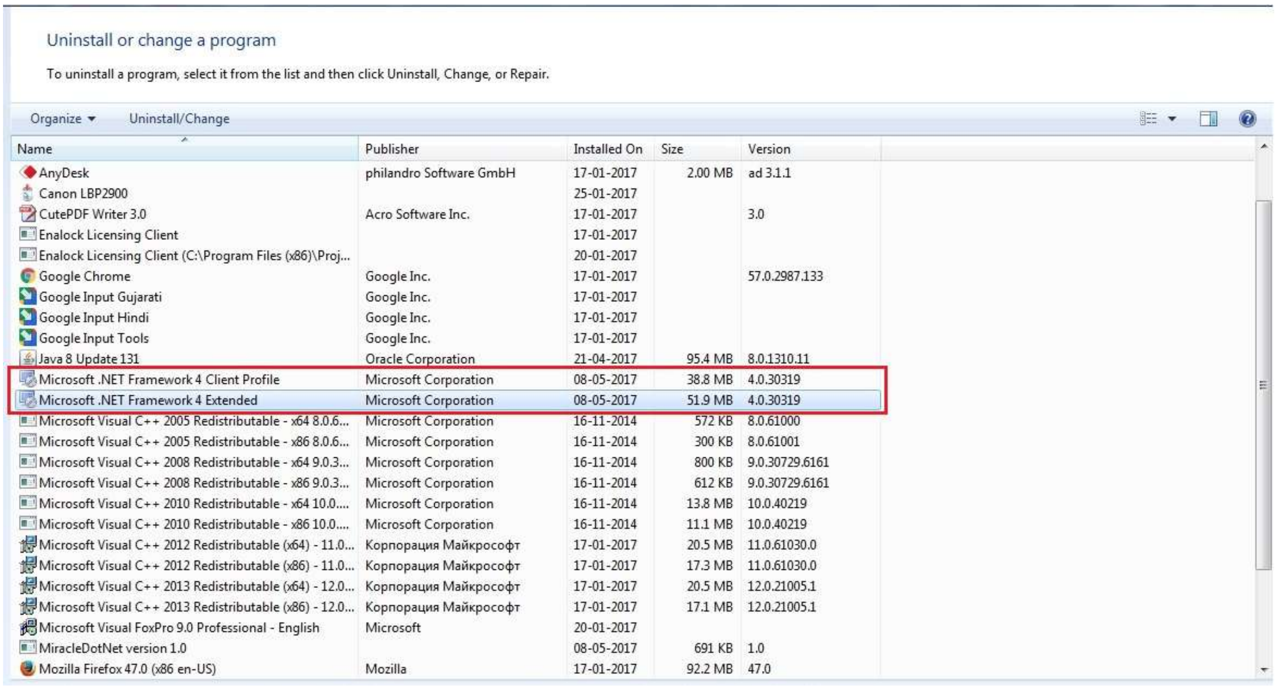
Uninstall or change a program

To uninstall a program, select it from the list and then click Uninstall, Change, or Repair.

Organize ▾ Uninstall/Change

Name	Publisher	Installed On	Size	Version
AnyDesk	philandro Software GmbH	17-01-2017	2.00 MB	ad 3.1.1
Canon LBP2900		25-01-2017		
CutePDF Writer 3.0	Acro Software Inc.	17-01-2017		3.0
Enalock Licensing Client		17-01-2017		
Enalock Licensing Client (C:\Program Files (x86)\Proj...		20-01-2017		
Google Chrome	Google Inc.	17-01-2017		57.0.2987.133
Google Input Gujarati	Google Inc.	17-01-2017		
Google Input Hindi	Google Inc.	17-01-2017		
Google Input Tools	Google Inc.	17-01-2017		
Java 8 Update 131	Oracle Corporation	21-04-2017	95.4 MB	8.0.1310.11
Microsoft .NET Framework 4 Client Profile	Microsoft Corporation	08-05-2017	38.8 MB	4.0.30319
Microsoft .NET Framework 4 Extended	Microsoft Corporation	08-05-2017	51.9 MB	4.0.30319
Microsoft Visual C++ 2005 Redistributable - x64 8.0.6...	Microsoft Corporation	16-11-2014	572 KB	8.0.61000
Microsoft Visual C++ 2005 Redistributable - x86 8.0.6...	Microsoft Corporation	16-11-2014	300 KB	8.0.61001
Microsoft Visual C++ 2008 Redistributable - x64 9.0.3...	Microsoft Corporation	16-11-2014	800 KB	9.0.30729.6161
Microsoft Visual C++ 2008 Redistributable - x86 9.0.3...	Microsoft Corporation	16-11-2014	612 KB	9.0.30729.6161
Microsoft Visual C++ 2010 Redistributable - x64 10.0....	Microsoft Corporation	16-11-2014	13.8 MB	10.0.40219
Microsoft Visual C++ 2010 Redistributable - x86 10.0....	Microsoft Corporation	16-11-2014	11.1 MB	10.0.40219
Microsoft Visual C++ 2012 Redistributable (x64) - 11.0...	Корпорация Майкрософт	17-01-2017	20.5 MB	11.0.61030.0
Microsoft Visual C++ 2012 Redistributable (x86) - 11.0...	Корпорация Майкрософт	17-01-2017	17.3 MB	11.0.61030.0
Microsoft Visual C++ 2013 Redistributable (x64) - 12.0...	Корпорация Майкрософт	17-01-2017	20.5 MB	12.0.21005.1
Microsoft Visual C++ 2013 Redistributable (x86) - 12.0...	Корпорация Майкрософт	17-01-2017	17.1 MB	12.0.21005.1
Microsoft Visual FoxPro 9.0 Professional - English	Microsoft	20-01-2017		
MiracleDotNet version 1.0		08-05-2017	691 KB	1.0
Mozilla Firefox 47.0 (x86 en-US)	Mozilla	17-01-2017	92.2 MB	47.0

❖ આમ ઉપર દેખાડેલ સ્ટેપ્સ મુજબ “ડોટ નેટ ફ્રેમવર્ક” ડાઉનલોડ અને ઇન્સ્ટોલેશન કરવાનુ રહેશે ત્યારબાદ આપણે મિરેકલ ૯.૦ સરળતા થી ઇન્સ્ટોલ કરી શકશું.